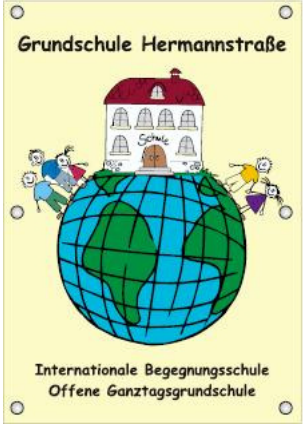


# Hermannzeitung

unregelmäßig erscheinende Zeitung für die Eltern der Hermannkinder
Auflage: 300
V.i.S.d.P
Renate Krickel, Schulleiterin
Hermannstraße 5
52220 Stolberg
Email: krickel@hermannschuleweb.de
März 2012

## Was Eltern und Kinder über die Hermannschule denken!

### Ergebnisse der Umfrage aus dem letzten Schuljahr — 146 Eltern antworteten

**Mein Kind fühlt sich in der Hermannschule wohl!**

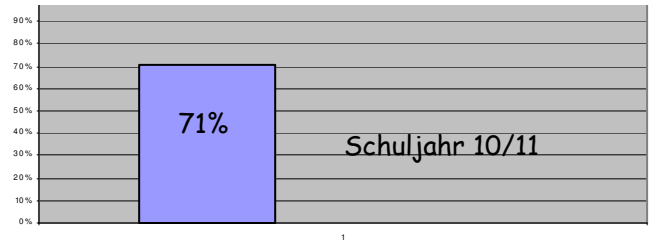


**Ich fühle mich in der Hermannschule wohl!**

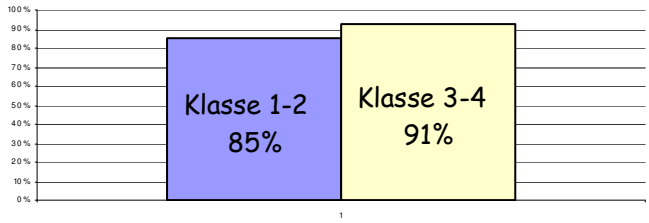


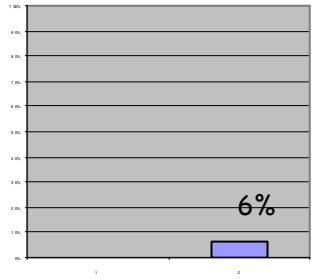


**Mit Streit wird an der Hermannschule <u>nicht gut</u> umgegangen!**

**Ich bekomme Hilfe von meinen Lehrern, wenn ich Streit klären möchte!**

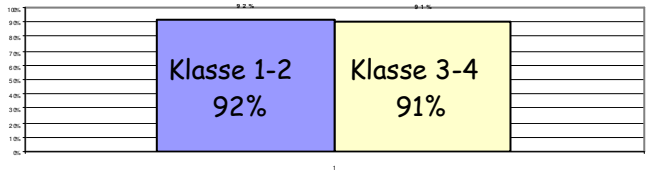


Was ist das ? %

Dieses Zeichen nennt man <u>Prozent.</u>

Im Schuljahr 2010/2011 sagen 71 von 100 Eltern , dass ihr Kind sich an der Hermannschule wohl fühlt. 26 von 100 Eltern sagen, dass ihr Kind sich teilweise wohlfühlt. 2 Elternpaare sagen, dass ihr Kind sich nicht wohlfühlt.
Nur 6 von 100 Eltern meinen, dass man an der Hermannschule nicht gut mit Streit umgeht.
Von den Erst– und Zweitklässler sagen 85%, dass sie sich in der Hermannschule wohlfühlen.
Aus den Klassen 3 und 4 meinen 92%, dass sie sich in der Hermannschule wohl fühlen.
Es bedeutet: Von 100 Kindern aus dem 1. und 2. Schuljahr sagen 92, dass sie Hilfe von den Lehrern bekommen, wenn sie Streit haben.
Von 100 Kindern aus dem 3. und 4. Schuljahr sagen das 91 Kinder.
**Das sind ganz schön viele Kinder!**

## Liebe Eltern,
## wir Lehrerinnen von der Hermannschule danken Ihnen für Ihr Vertrauen!

# Neuigkeiten aus der Hermannliga

Obere Reihe von links nach rechts:
Lukas Thatje, Yassin Ouahab, Mert Karaköse, Rehan Safdar Raja, Feyza Yilmaz,
Untere Reihe von links nach rechts:
Marlon Pauly, Nejla Bastamy, Loki Noah Banzadio, Nathan Luzolu, Burhan Saliov

## FC Barcelona

Gewinner des Hermannpokals im Februar 2012

Das war bis zum Schluss spannend! Am 9. Spieltag musste Barcelona das letzte Spiel gegen Black Chelsea am 8. Februar unbedingt gewinnen. Mit 4:3 hat Barcelona das geschafft.

Herzlichen Glückwunsch!

Trainingshemden haben wir auch gekauft!

Die Ballwarte haben wieder besonders hart gearbeitet. Vielen Dank dafür!

Die Schiedsrichter mussten eine Menge Diskussionen um Sieg oder Niederlage aushalten.

Schiedsrichter waren: Marvan Nouri, Kerim Semerci, Neccahaddin Demirtas, Nazmije Saliov, Lucas Kolawole, Mergim Bislimi, Ersatzschiedsrichter war Christoph Canik

# Fußballturnier der Stolberger Grundschulen

### Schulmannschaften Inter-Hermann

Obere Reihe von links nach rechts: Mariam Masalki, Kaltrina Maloku, Seren Kara, Melda Kader, Victoria Nsimba
Untere Reihe von links nach rechts: Melissa Gönültas, Leila Malkhi, Feyza Yilmaz, Süeda Altay, Aylin Öztürk

Am 7. März hat ein Fußballturnier der Stolberger Grundschulen in der Turnhalle am Glashütter Weiher stattgefunden.

Unsere Mädchenmannschaft hat einen tollen 2. Platz erreicht!

Die Jungs waren nicht ganz so erfolgreich. Sie haben aber ganz gut gekämpft!

Unsere Schul-Fußballmannschaften heißen Inter-Hermann. „Inter" ist die Abkürzung für International. Das Wort kommt aus dem Lateinischen und bedeutet „zwischen den Völkern". Wir haben diesen Namen deshalb, weil die Hermannkinders aus so vielen verschiedenen Ländern stammen.

# Neues vom Schulhof

Am 16. Juni zum Schulfest ist es hoffentlich so weit: Dann können wir den Friedensgarten und die neuen Spielgeräte einweihen! So sehen unsere neuen Spielgeräte aus:

Stolberg
Kupferstadt im Aachener Land

Stadt Stolberg (Rhld.) - 52220 Stolberg

Stadt Stolberg (Rhld.)
**Der Bürgermeister**

Auskunft erteilt
Frau Kaesler

Telefon 02402 / 99 77 97 22
E-mail: angela.kaesler@stolberg.de

Stolberg, den

**Dienststelle:**
**Kinder & Jugendperspektive**
**Kupfermeisterstr.6**
**2.OG Raum 203**
**52222 Stolberg**
**Internet:**
http://www.stolberg.de
E-Mail: info@stolberg.de

**Bankverbindungen:**
Commerzbank Aachen
BLZ 390 400 13, Kto. 3820 412

Sparkasse Aachen
BLZ 390 500 00, Kto. 1 800 010

VR Bank eG
BLZ 391 629 80, Kto. 7300 007 010

**Bildungs- und Teilhabepaket**

Liebe Eltern, liebe Kinder und Jugendliche,

seit dem 01.04.2011 haben alle Familien, die:

**ALG II, Sozialgeld, Sozialhilfe, Kinder –Zuschlag oder Wohngeld beziehen oder Asylbewerber sind,**

Anspruch auf Leistungen aus dem **Bildungs- und Teilhabepaket.**

**Es gibt unter anderem:**

| **finanzielle Hilfen für:** | **bezahlt werden:** |
|---|---|
| Mittagsverpflegung | alle Kosten<br>minus 1€ Eigenanteil pro Mahlzeit |
| Schulausflüge, ein- oder mehrtägig | alle Kosten |
| Soziale-kulturelle Teilnahme (Sportverein, Tanzverein o.ä.) | 10€ pro Monat |
| Schulbedarfspaket | zum 01.08. 70€<br>zum 01.02. 30€ |
| Lernförderung | bei Versetzungsgefahr |

**Ab dem 27.04.2012 bin ich in der Zeit von 8 Uhr bis 9:30 Uhr an Ihrer Schule, um Sie bei den Anträgen zu unterstützen und offene Fragen zu klären. Sie finden mich im Jugendbus auf dem Schulhof.**

Ich freue mich auf Ihren Besuch.

Mit freundlichen Grüßen,
i.A. Angela Kaesler

## Neue Mitarbeiterin der Stadt Stolberg!

Frau Angela Kaesler berät in allen Fragen rund um das

**Teilhabepaket!**

Am Freitag, dem 27. April ist sie das erste Mal in unserer Schule. In der Zeit von 8 Uhr bis 9.30 Uhr steht sie zur Verfügung, um bei den Anträgen zu unterstützen und Fragen zu beantworten.

links: Violetta Jalowiecki
rechts: Veronika Starzynski

EU-Schulobstprogramm NRW

## Das sind unsere „Obstmütter"!

Jeden Morgen kommen sie, um das Obst zu waschen und in die grünen Kästen zu verteilen. So hat jedes Kind täglich eine gesunde Obstmahlzeit, die auch nichts kostet!

Vielen Dank für Eure Arbeit, liebe Mütter!

links: Martina Blees
rechts: Tanja Belen

**Theater-AG: Darauf freuen wir uns!**

Am 27. April um 11 Uhr ist es wieder soweit: Dann werden die Theaterkinder ihren großen Auftritt im Theater in Aachen haben. Das Stück heißt

"Zurück zum Dschungelbuch–
Mogli zu Besuch bei seinen Freunden"

Unser nächster Vorlesewettbewerb findet im Mai statt! Alle Kinder machen mit. Die Gewinner aus den Klassen lesen einer Jury (Frau Krickel, Frau Bächle, Frau Bartz) vor. Dann wird aus jedem Jahrgang ein Sieger gewählt. Der Sieger/die Siegerin aus der Klasse 4 nimmt am 24. Mai am Vorlesewettbewerb in der Stadtbücherei teil!

**Theaterkinder 2012:**
Bytyqi, Melissa 1b
Adelowo-Dawodu, Idayat 2a
Haidari, Nazanin 2a
Sghaier, Youssra 2b
Kaval, Joas 3a
Schütt, Julia 3a
Maloku, Urtina 3b
Salim Kagal, Annalena 3b
Awochie, Chidinma 3b
Demirtas, Necahaddin 4a
Semerci, Kerim 4a
Liepelt, Damian 4a
Kader, Melda 4a
Yilmaz, Feyza 4b
Eroglu, Meltem 4b
Maloku, Katrina 4b
Demir, Gülben 4b
Kir, Zeynep 4b
Leinesser, Ronja 4b

# Abschied von Ulla Stein— neue Gesichter

Nach fast 24 Jahren hat sich unsere liebe Kollegin Ulla Stein in den Ruhestand verabschiedet. Sie hat sich in den letzten Jahren um die Offene Ganztagsschule gekümmert. Sie war viele Jahre Klassenlehrerin und hat bis zuletzt alles mitgemacht.
Wir wünschen ihr viel Spaß im Ruhestand!

Das ist unsere neue Lehrerin Inga Breuer. Sie ist Sonderpädagogin und hat besonders viel Ahnung davon, wie man Kindern mit Problemen in Mathematik helfen kann. Außerdem ist sie sehr sportlich!

Das ist unsere neue Lehrerin Stefanie Hoogen.
Sie arbeitet in der Klasse 4 und unterrichtet alle Fächer. Noch ist nicht ganz sicher, ob sie auch im nächsten Schuljahr bei uns bleibt. Das hoffen wir aber ganz stark!

**Die nächste Sitzung des <u>Kinderrates</u>**
**findet nach den Osterferien statt!**