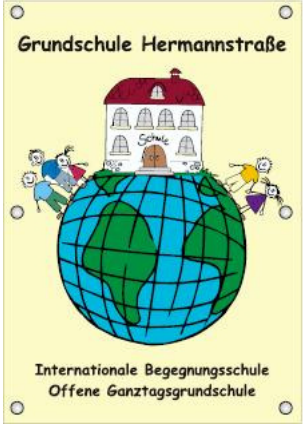

Hermannzeitung

unregelmäßig erscheinende Zeitung für die Eltern der Hermannkinder
Auflage: 300
V.i.S.d.P
Renate Krickel, Schulleiterin
Hermannstraße 5
52220 Stolberg
Email: krickel@hermannschuleweb.de
Juli 2011

Neuigkeiten vom Schulhof

Die Mauer ist endlich weg!

Noch ist der Wald mit Bauzäunen gesichert, weil das Abrissloch noch ordentlich zugemacht werden muss. Herzlichen Dank an die Stadt Stolberg, die die Firma Staritz mit dem Abriss der Mauer beauftragt hat.

Fußballfeld für den Schulhof

Die Sparkasse hat uns 7500 Euro gespendet! Jetzt wird uns die Firma Hüpgen noch vor den großen Ferien ein Sportfeld mit Fußballtoren bauen.

Friedensgarten für den Schulhof

Auch hier hat die Sparkasse 1000 Euro gespendet. Mit dem Erlös aus dem Familiensportfest (fast 1100 Euro) und der Spende des Arbeitskreises „Musiksommer" (2000 Euro) können wir unsere Pläne vielleicht noch in diesem Jahr umsetzen.

Spielgeräte für den Schulhof

Die Firma CAE hatte Betriebsjubiläum! Die Mitarbeiter wollten etwas Gutes tun und haben uns 5000 Euro gespendet. Das ist ein guter Start für den Kauf von Spielgeräten für den Schulhof. Jetzt müssen wir noch weitere Spenden sammeln, dann können wir schöne Spielgeräte kaufen. Zum Beispiel solche wie im Bild!

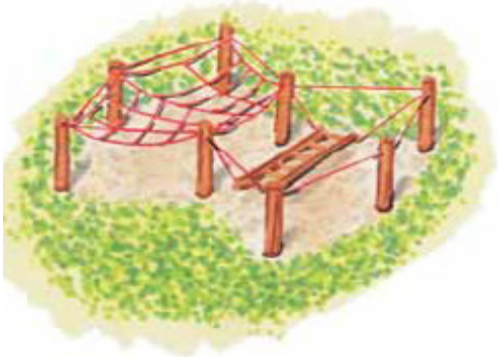

Wir danken allen Spendern ganz herzlich!

Lesewettbewerb in der Hermannschule

Gar nicht so einfach: Aus jeder Klasse wurden von den Kindern zwei Teilnehmer für den Lesewettbewerb bestimmt. In vielen Klassen gab es einen Bewertungsbogen, den die Kinder ausfüllten. Die Kinder haben vorgelesen, anschließend wurde bewertet. Die Klassensieger mussten am 24. Juni vor einer Jury vorlesen. Sie lasen einen geübten Text vor und ein unbekanntes Gedicht.
In der Jury waren Frau Krickel, Frau Bächle und Frau Kohnen.

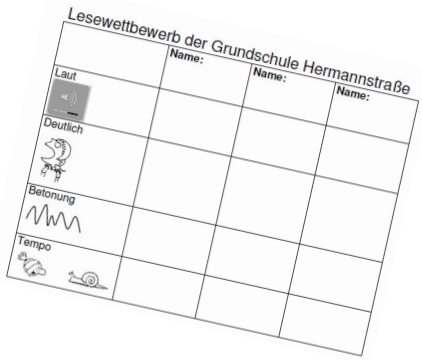

Das sind die Teilnehmer des Lesewettbewerbs.
Obere Reihe von links nach rechts:
Oualid Bouchnafa-Garcia; Alexandra Dragic, Alexander Golinski, Huriye Özgen, Sabina Karic, Kerim Semerci, Sũeda Altay, Kaltrina Maloku, Leslie-Ann Ackermann, Sarah Braun
Untere Reihe von links nach rechts:
Suad Fera, Justin Uthe, Urtina Maloku, Linda Savuskin, Melissa Özdal, Akib Hussain, Mohammad Nouri, Yahya Ibrahim, Christina Blees, Emirhan Coşkun

Diese Kinder haben gewonnen:

Jahrgang 4:
1. Platz: Alexandra Dragic
2. Platz: Huriye Özgen

Jahrgang 3:
1. Platz: Sabina Karic
2. Platz: Sueda Altay

Jahrgang 2:
1. Platz: Sarah Braun
2. Platz: Leslie-Ann Ackermann

Jahrgang 1:
1. Platz: Yahya Ibrahim
2. Platz: Mohammad Nouri

Alexandra Dragic hat am Lesewettbewerb der Stadtbücherei teilgenommen!

Schöne Sommerferien!

Der Unterricht beginnt wieder am Mittwoch, dem 7. September um 7.55 Uhr. Alle Kinder haben an diesem Tag 4 Stunden. Am Donnerstag, dem 8. September kommen unsere Erstklässler. Wir beginnen um 8.00 Uhr in der Kirche St. Maria Himmelfahrt mit einem Gottesdienst. Um 8.50 Uhr beginnt eine kurze Einschulungsfeier in der Mehrzweckhalle.

Neues von der Hermannliga

Knapper Sieg für das King Team!

Das King Team ist der neue **Sommer-Meister**! Es hat mit 22 Punkten und einer Tordifferenz von 18:6 gewonnen.
Den zweiten Platz belegt das Team Black Chelsea mit 21 Punkten, den 3. Platz nimmt Manchester United mit 18 Punkten ein!
Ganz besondere Anerkennung finden die Ballwarte. Reyhan Dilsiz ist die beste und die gerechteste Schiedsrichterin!

Tag der Offenen Tür an der Hermannschule

Viel Besuch hatte die Hermannschule am 28. Mai. Viele Eltern nutzten die Gelegenheit und informierten sich über unseren Unterricht. Besonders haben wir uns über die Eltern gefreut, die erst im nächsten oder übernächsten Jahr ein Kind in der Hermannschule anmelden könnten.

Besondere Leistungen!

Feyza Gedik (3b) hat zu Hause ein schönes Heft für den Sachunterricht gestaltet! Die Texte und Bilder sind einfach toll!

Stefanie Erkens (4b) hat dieses schöne Gedicht geschrieben. Ihr Vorbild war hier Ernst Jandl, ein österreichischer Schriftsteller. Er hat das Gedicht „die stelle" geschrieben. Übrigens haben alle Kinder der 4b ein Gedicht geschrieben!

die stelle
dahin stelle ich mich
um dich zu lieben. *stefanie erkens*
da stehe ich
um dich zu lieben.
da habe ich gestanden
um dich zu lieben.
da hast du mich auch geliebt.
da hast du einen anderen.

Hinweis!

Liebe Eltern, direkt vor und nach den Ferien und beweglichen Ferientagen sind Beurlaubungen nicht möglich, außer in wirklich begründeten Fällen. Falls Ihr Kind krank wird an diesen Tagen, brauchen wir eine Bestätigung, dass Sie beim Arzt waren. Liegt aus Sicht der Schule keine ausreichende Entschuldigung vor, wird ein Ordnungswidrigkeitsverfahren eingeleitet. Dies kann ein Ordnungsgeld zwischen 100 € und 1000 € zur Folge haben.

Renate Krickel, Schulleiterin

„Hermann- Olympiade“ Ein Familiensportfest mit Sponsorenlauf

Am 18. Juni fand auf dem Sportplatz am Glashütter Weiher unser Sportfest statt. Eltern und Geschwister konnten helfen, eine möglichst hohe Punktzahl für die einzelnen Klassen zu erreichen. Sieger ist die Klasse 4b mit 585 Punkten, Zweiter ist die 4a mit 521 Punkten, Dritter ist die 1b mit 507 Punkten. Es haben 279 Personen mitgemacht. Am beliebtesten war die Wurfstation! Der Sponsorenlauf hat **1100 Euro** gebracht!

Toller Erfolg für unsere Theatermäuse!

Viele kleine Mäuse der Grundschule Hermannstraße eroberten die Bühne, um ihre Felseninsel musikalisch vorzustellen und um Lieder aus Detlev Jöckers «Mats und die Wundersteine» vorzutragen.

„Interreligiöser Spaziergang“ - Was ist das denn?

Am 5. Juli unternahmen die beiden vierten Klassen zusammen mit ihren Klassenlehrerinnen und unserem Islamkundelehrer Fouad El-Azrak einen Spaziergang durch Stolberg. Dabei besuchten sie die katholische Kirche St. Maria Himmelfahrt, die DITIB-Moschee in der Rathausstraße und die evangelische Finkenbergkirche in der Nähe der Burg. Die Kinder haben sich über die Einrichtungen der Kirchen und der Moscheen informiert und über die vielen Gemeinsamkeiten der Religionen gesprochen.

Besuch in der katholischen Kirche St. Maria Himmelfahrt.

Besuch in der Moschee, die zwei Herren vom Vorstand haben sogar für Getränke gesorgt. Vielen Dank!

Pfarrerin Gericke begrüßt die Kinder.

Ferien und schulfreie Tage im nächsten Schuljahr

Unterrichtfreie Tage (vorraussichtlich)

Karnevalsfreitag:	17. Februar 2012
Rosenmontag:	20. Februar 2012
Freitag nach Christi Himmelfahrt:	18. Mai 2012
Freitag nach Fronleichnam:	8. Juni 2012

Ferienregelung

Herbstferien:	24.Oktober 2011 bis 5.November2011
Weihnachtsferien:	23. Dezember 2011 bis 6. Januar 2012
Osterferien:	2. April 2012 bis 14. April 2012
Pfingsten:	29. Mai 2012
Sommerferien:	9. Juli bis 21. August 2012