Grundschule Hermannstraße

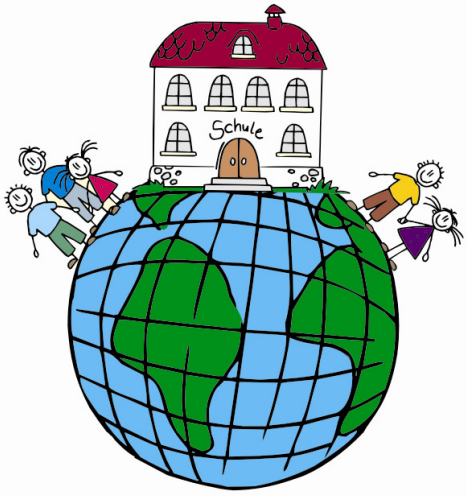

Internationale Begegnungsschule
Offene Ganztagsgrundschule

Hermannzeitung

unregelmäßig erscheinende Zeitung für die Eltern der Hermannkinder
Auflage: 260, 5. Ausgabe, Juli 2010
v.i.S.d.P
Renate Krickel, Schulleiterin
Hermannstraße 5
52222 Stolberg
Email: krickel@hermannschuleweb.de

Liebe Eltern, liebe Kinder,
Nicht nur die Kinder und Eltern freuen sich über den Ferienanfang!
Im vergangenen Schuljahr sind nämlich viele schöne Dinge passiert, aber es hat auch sehr traurige Ereignisse gegeben! Auf den nächsten Seiten kann man dazu nachlesen!

Hier noch einige Informationen zum Schuljahresende und zum Schuljahresanfang:

- **Am Mittwoch, dem 14.07. bekommen alle Kinder die Zeugnisse**. Am Montag dem 12.7. und am Dienstag, dem 13.7. können Sie sich zu einem Gespräch (Elternsprechtag) anmelden. Wenn Sie sich anmelden, erhalten Sie rechtzeitig eine Kopie des Zeugnisses.
- **Der letzte Schultag ist Mittwoch, der 14. Juli.** Der Unterricht endet an diesem Tag nach der dritten Stunde.
- **Der erste Schultag ist Montag, der 30. August**. Der Unterricht beginnt für alle Kinder der zweiten bis vierten Klassen um 8.00 Uhr und endet nach der vierten Stunde. Ihr Kind bekommt dann schon einen neuen Stundenplan. Die Betreuung findet auch schon am ersten Schultag statt!
- **Für die Erstklässer beginnt der Unterricht am Dienstag, dem 31.August.** Wir beginnen um 8.00 Uhr mit einem ökumenischen Schulgottesdienst. Dazu laden wir unsere muslimischen Eltern und Kinder ganz herzlich zum Zuschauen ein. Etwa gegen 8.50 Uhr beginnt eine kurze Einschulungsfeier in der Turnhalle. Kinder aus dem 3. Schuljahr machen etwas vor, danach gehen die Kinder mit ihrer Lehrerin in den Klassenraum. Dort haben die Kinder etwa 45 Minuten Unterricht. In dieser Zeit bietet der Förderverein Kaffee an. Hier haben Sie dann die Gelegenheit, andere Eltern kennen zu lernen. Danach ist Schulschluss für die Erstklässler.

Schöne Ferien wünscht das gesamte Team der Hermannschule!

Huriye Özgen kann sehr gut lesen. Beim deutsch-türkischen Vorlesewettbewerb hat sie den 2. Platz in erreicht. Sie ist also die zweitbeste Leserin in Deutsch und in Türkisch in ganz Nordrhein-Westfalen.

Abdul Rahman Ibrahim ist besonders gut in Mathematik. Er hat an Vorlesungen in Mathematik an der RWTH teilgenommen (Aachener Modell zur Förderung besonders begabter Kinder). Das sind Vorlesungen für Kinder, die sich besonders für Mathematik interessieren.

Wir sind stolz auf Euch!

In der Hermannschule gibt es viele Kinder, die richtig gute Schüler sind. Diese Kinder werden im Förderunterricht besonders unterrichtet. Sie bekommen Aufgaben, die anspruchsvoll sind. Diese Aufgaben sind Leseaufgaben, Schreibaufgaben und Mathematikaufgaben.

Jedes Kind hat zwei Stunden Förderunterricht in der Woche!

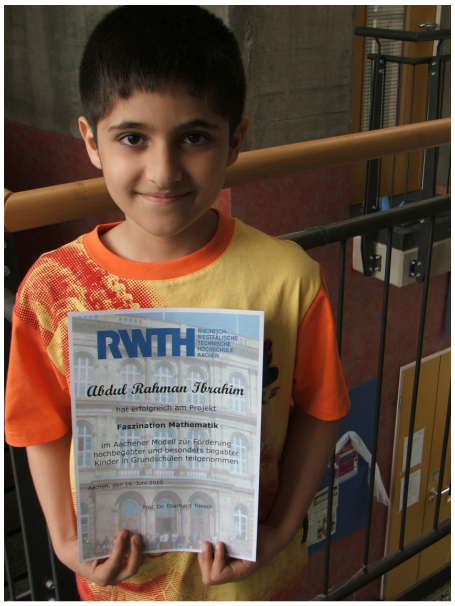

Das ist unser Kinderrat!

In jeder Klasse gibt es zwei Klassensprecher. Die Klassensprecher werden am Anfang des Schuljahres von den Kindern gewählt. Die Klassensprecher treffen sich einmal in der Woche mit der Schulleiterin Frau Krickel. In diesem Schuljahr haben wir sehr oft über den Schulhof geredet und über die Regeln für das Fußballspielen. Das ist gar nicht so einfach!

Die Kinder aus dem Kinderrat können besonders gut zuhören und diskutieren!

Das hat uns viel Spaß gemacht!

Die **Hermann-Olympiade fand am 4. Juni statt.** Sie hat schon Tradition:
Die Kinder üben sich in so seltenen Disziplinen wie Säckchen-Weitwurf, Bierdeckel-Transportlauf und Rollbrettfahren. Alle Kinder haben sich angestrengt und alle Klassen haben Urkunden bekommen.
Die Siegerehrung fand auf dem Schulhof statt. Frau Renardy und Mostert hatten sich viel Mühe mit der Vorbereitung und der Siegerehrung gemacht. Herzlichen Dank!

Alle Achtung, das war bestimmt aufregend!

Nach dem großen Finale singen alle kleinen Musical-Darsteller als Zugabe gemeinsam das Lied „Erste Reihe - Spitzenklasse". Foto: D. Müller

Unsere **Theater-AG** ist in diesem Jahr dank Melanie Hein, Inge Nazzari und der Stimmmbildnerin Frau Halldordottir insgesamt sechsmal mit dem Stück „Der kleine Tag" in den Kammerspielen in Aachen im Zinkhütter Hof und in der Schule aufgetreten.

Schulobstprogramm

Jeden Tag bekommen die Hermannkinder Obst und Gemüse vom Biohof Krieger aus Langewehe. Es kostet nichts, weil die Europäische Union das Obst für alle Kinder bezahlt.
Das ist auch super:
Herr Krieger hat die 4. Schuljahre auf seinen Bauernhof eingeladen.
Das war ein toller Tag für die Kinder!
Liebe Mamas! Vielen Dank für das tägliche Waschen des Obstes!

Wir verabschieden uns!

Wir wünschen Frau Drummen, Frau Schürmann und Frau Donner viel Erfolg und Spaß bei ihren neuen Aufgaben!

Das wird lustig!

Dienstag, 13. Juli um 10 Uhr
in der Turnhalle

Clown Francesco nimmt uns mit auf eine abwechslungsreiche Reise in die Welt der **Clownerie** und **Artistik**.
Ob als tollpatschiger **Clown**, tollkühner **Hochradfahrer**, kurioser **Zauberer**, einfallsreicher **Jongleur** oder als waghalsiger **Feuerspucker**:
Alle Hermannkinder sind eingeladen!